RESOLUÇÃO 65/08, de 17 de dezembro de 2008

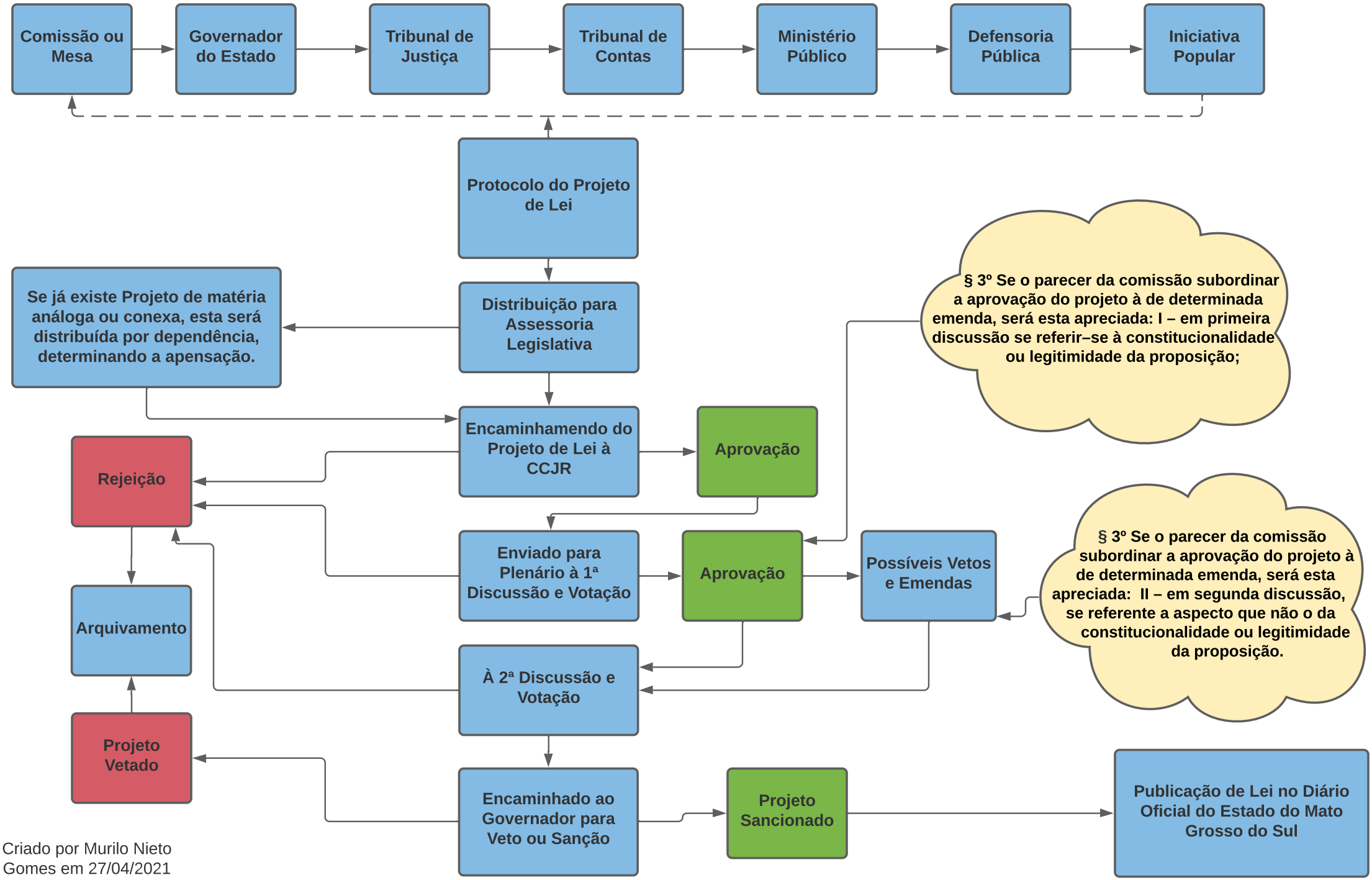

Criado por Murilo Nieto Gomes em 27/04/2021